

Belka podwalinowa Bp-1 skala 1:50

sztuk: 14 (prefabrykat)

V=14x0.88=12.32m³

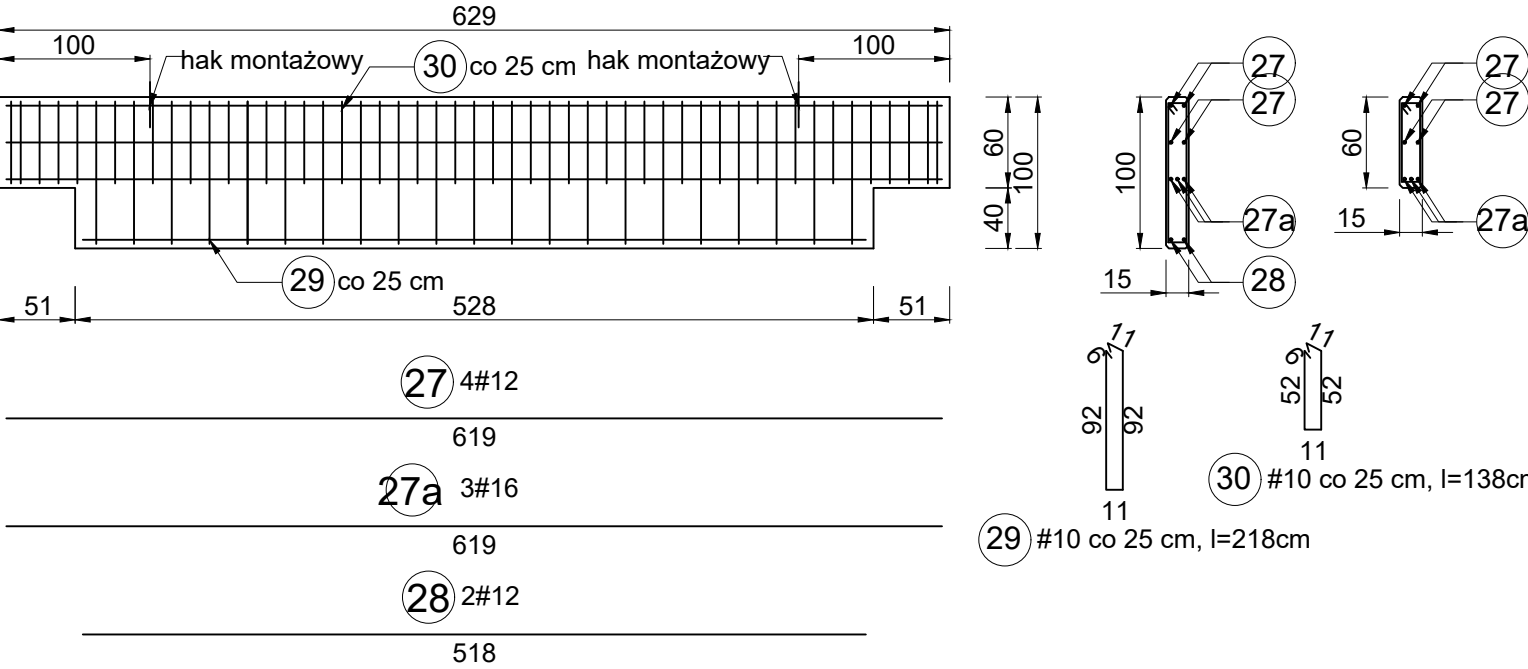

Belka podwalinowa Bp-2 skala 1:50

sztuk: 2 (prefabrykat)

V=2x0.97=1,94m³

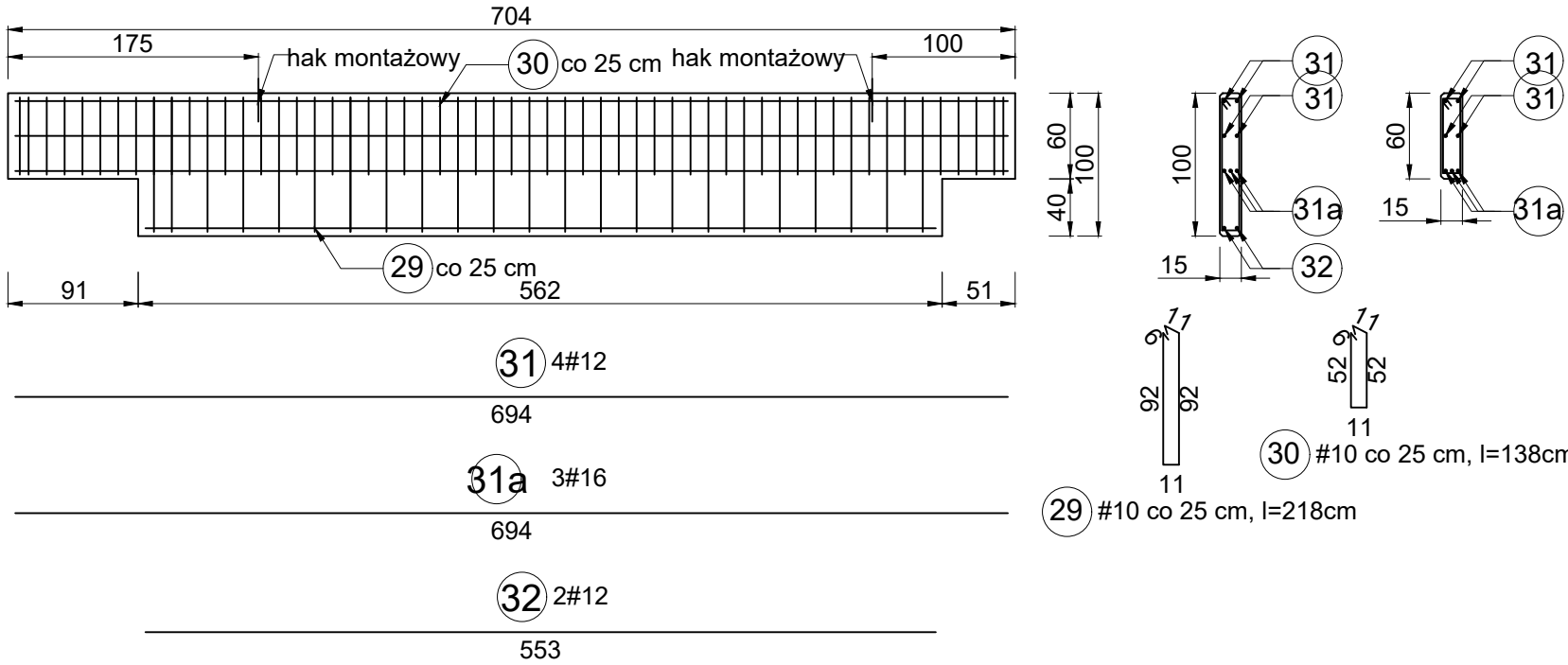

Belka podwalinowa Bp-3 skala 1:50

sztuk: 6 (prefabrykat)

V=6x0.92=5.52m³

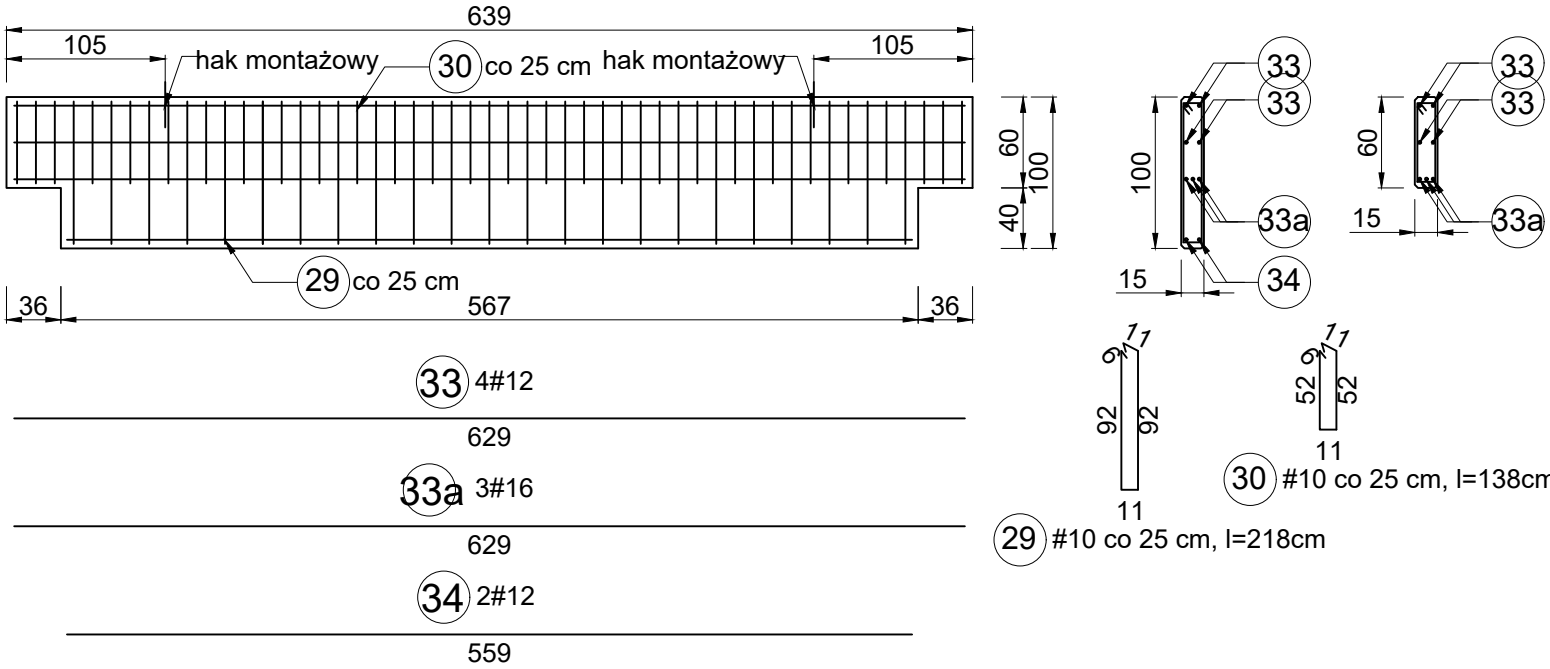

Belka podwalinowa Bp-4 skala 1:50

sztuk: 2 (prefabrykat)

V=2x0.97=1,94m³

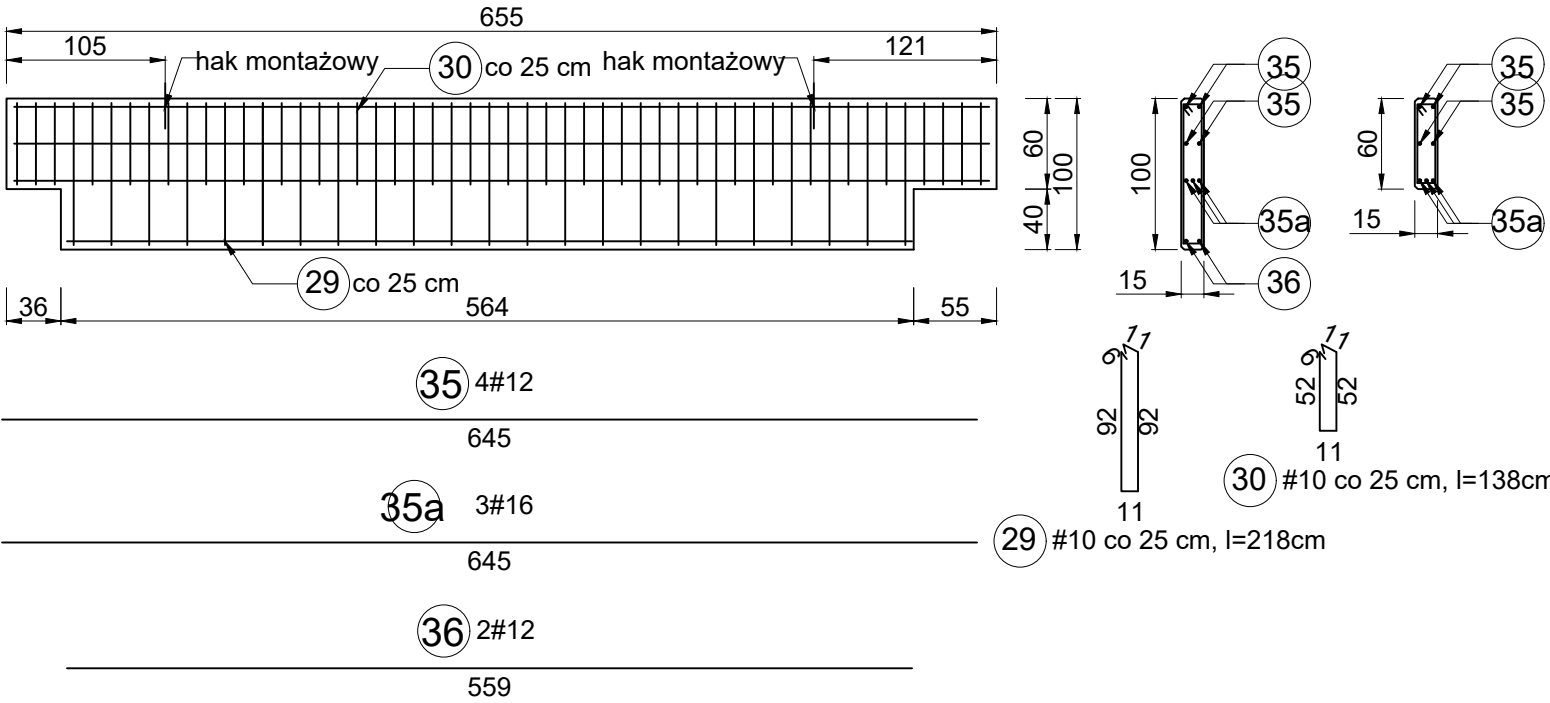

Belka podwalinowa Bp-5 skala 1:50

sztuk: 2 (prefabrykat)

V=2x0.74=1,48m³

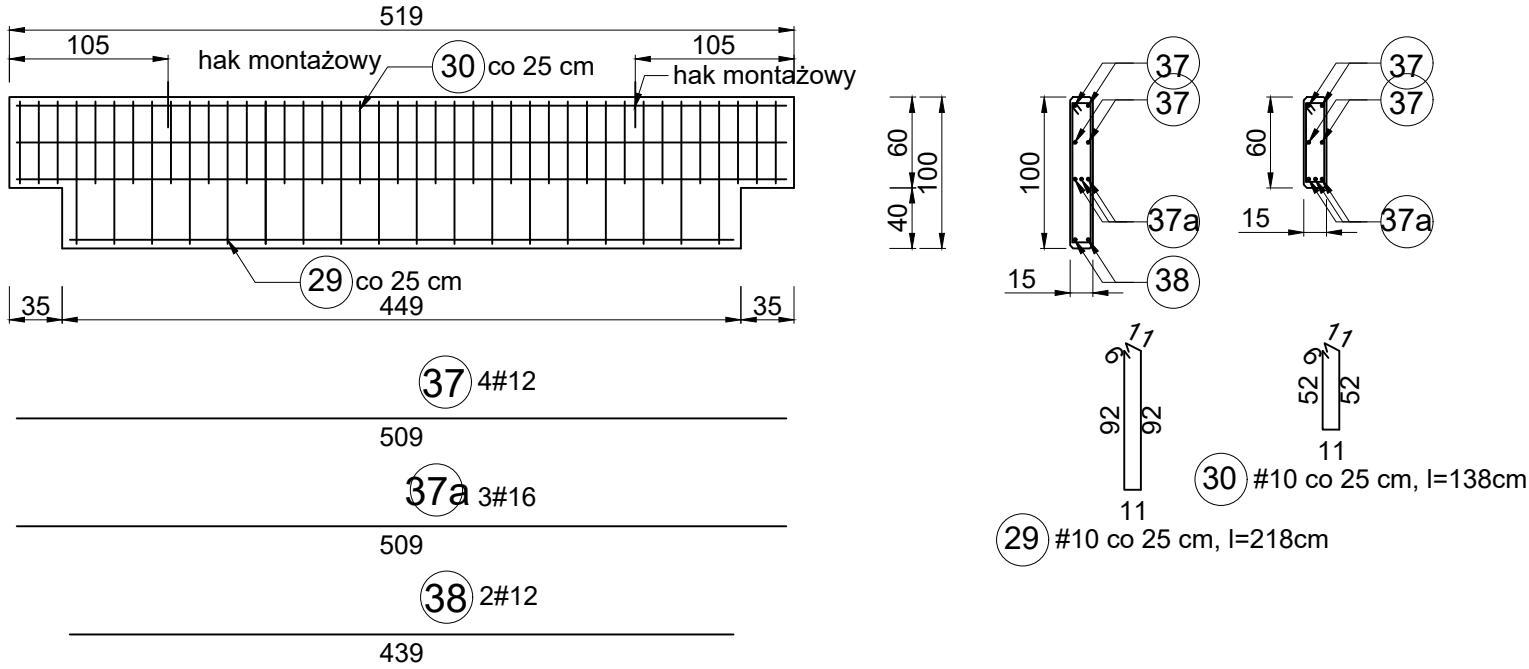

Belka podwalinowa Bp-6 skala 1:50

sztuk: 2 (prefabrykat)

V=2x0.66=1,32m³

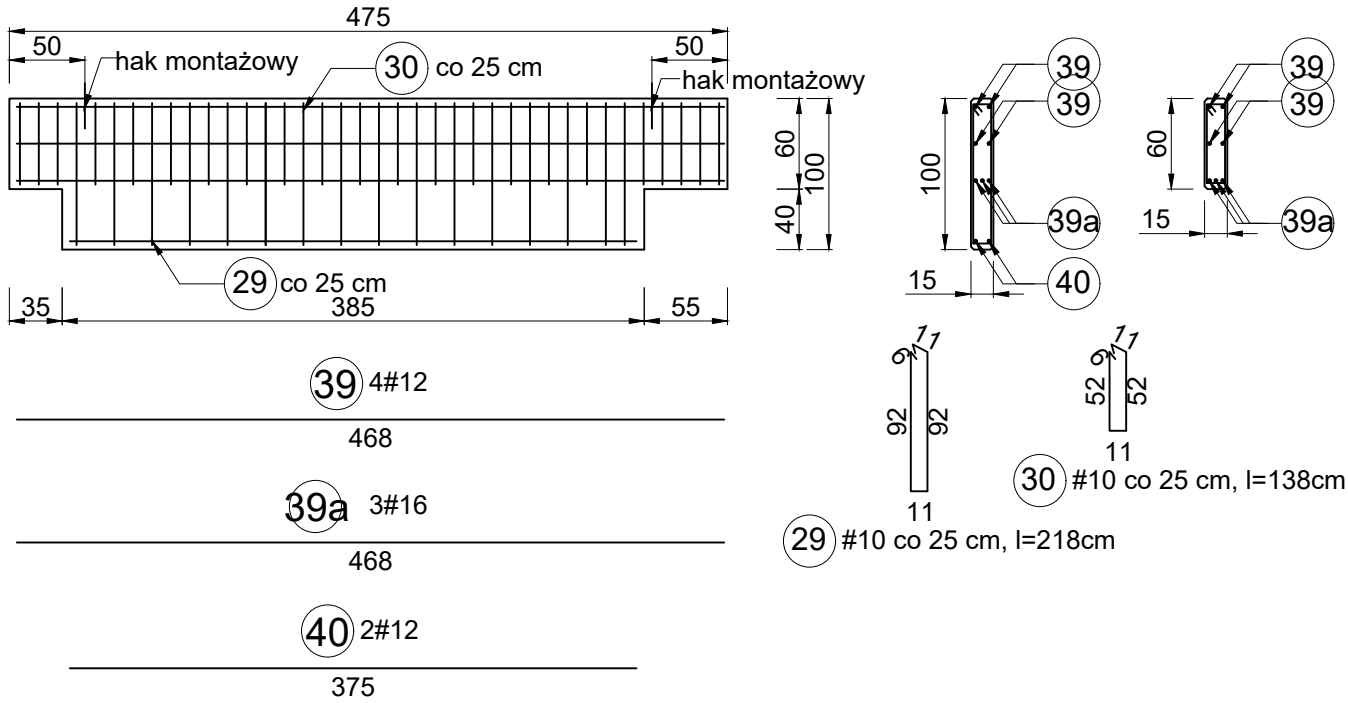

MATERIAŁY:

- 1.BETON C20/25 (B25)
- 2.STAL ZBROJENIOWA: RB500W
- 3.PRĘTY ROZDZIELCZE I STRZEMIONA: A-I

UWAGI:

1. Rozpatrywać łącznie z opisem technicznym oraz projektem architektury i proj. branżowymi.
2. Belki podwalinowe układać na fundamentach na warstwie zaprawy cementowej.
3. Styki między belkami podwalinowymi wypełnić masą trwaleplastyczną .
4. Powierzchnie poziome i pionowe fundamentów izolować: zgodnie z opisem architektonicznym.
5. Wszystkie wymiary sprawdzić na budowie.
6. We wskazanych fundamentach (osie jak na rzucie dachu instalacji elektrycznej) zatopić bedarkę z płaskownika stalowego ocynkowanego l= 250cm.

wymiary w [cm]

Adaptacja projektu gotowego "HALA WIDOWISKOWO - SPORTOWA 36 x 45"		GENERALNY PROJEKTANT PROJEKTU GOTOWEGO: mp project sp. z o.o.; 31-149 Kraków, ul. Balicka 134; tel. (12) 661 82 35; e-mail: biuro@mpproject.pl;			
	GENERALNY PROJEKTANT ADAPTACJI: FIRMA PROJEKTOWO-BUDOWLANA architekt Janusz Patora Zgierz, ul. Łódzka 113 tel. 602-49-67-68 januszpatora@gmail.com		Treść rysunku: <b>Konstr. żelbetowe</b>	skala:	rys. nr.
			Faza: <b>Projekt wykonawczy</b>	<b>1:100</b>	<b>K_02/b</b>
Temat opracowania:	Modernizacja obiektów sportowych MOSiR w Zgierzu przy ul. Wschodniej 2 w celu poprawy warunków treningów zapasników i luzników – rozbudowa istniejącej hali o nową halę wielofunkcyjną.			Branża: architektura	Data: 09.2017
Lokalizacja:	Miejski Ośrodek Sportu i Rekreacji, Zgierz, ul. Wschodnia 2, nr ew. dz.:332/1, 332/2		Autor:	Imię i nazwisko:	Nr uprawnień:
Inwestor:	Gmina Miasto Zgierz Z siedzibą: Plac Jana Pawła II 16 95 – 100 Zgierz		Projektant:	mgr inż. arch. Janusz Patora	435/89/WŁ.
			Konstrukcja:	mgr inż. Andrzej Badowski	420/88/WŁ.
			Współpraca:	mgr inż. arch. Katarzyna Renik	
			Sprawił:	mgr inż. Jacek Anteki	301/86/WŁ.